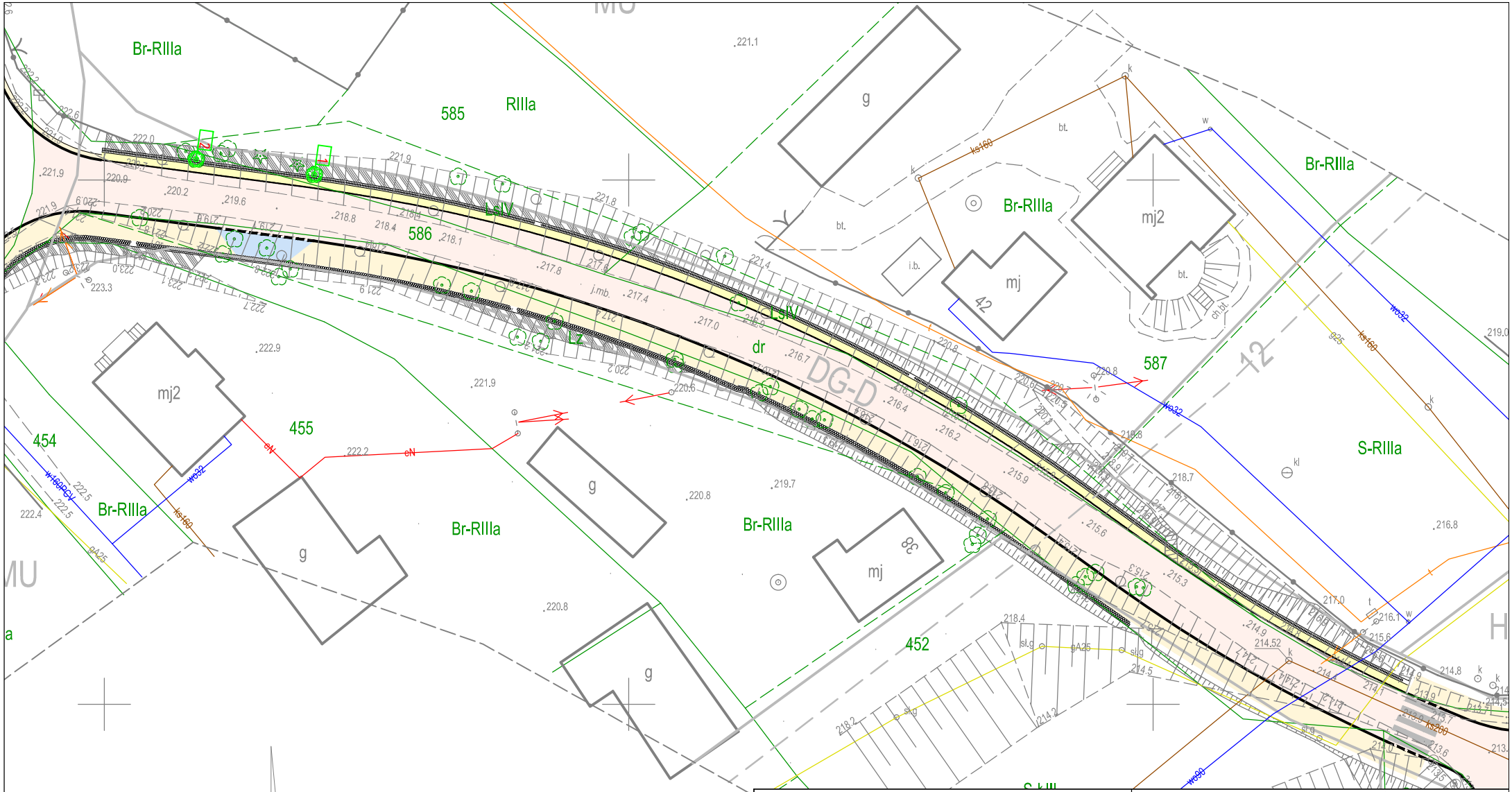

Inwestor: GMINA RZEZAWA UL. DŁUGA 21 32-765 RZEZAWA	Jednostka projektowa: PRACOWNIA INŻYNIERSKA BML PROJEKT Artur Motak ul. Podhalańska 7, 33-100 Tarnów e-mail: biuro.bmlprojekt@gmail.com

Nazwa zadania: ROZBUDOWA DROGI GMINNEJ STANOWIĄCEJ DZIAŁKĘ NR 586 (OD SKRZYŻOWANIA Z DROGĄ POWIATOWĄ NR 2087K RZEZAWA - BRZEŹNICA DO BUDYNKU WIEJSKIEGO) WRAZ Z BUDOWĄ KANALIZACJI DESZCZOWEJ ORAZ OŚWIETLENIA ULICZNEGO W MIEJSCOWOŚCI ŁAZY

Stadium:	Data:	Skala:	Nr rysunku:
WYCINKA DRZEW	listopad 2016	1:500	Wyc-1.0

Nazwa rysunku: PLAN SYTUACYJNY